Instrukcja obsługi

HOME DELUXE
WIR MACHEN ZUHAUSE

Wkład do filtra basenowego
MARBLE DELUXE

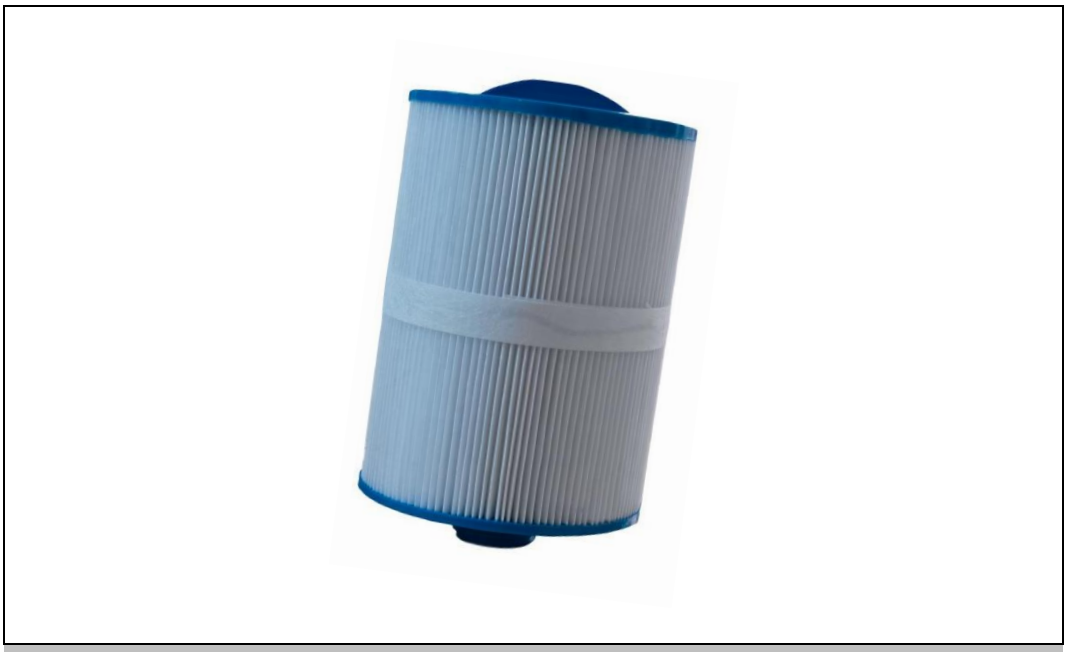

Oryginalna instrukcja obsługi

UWAGA:
Przed instalacją i uruchomieniem należy całkowicie i uważnie przeczytać instrukcję. Zawiera ona ważne informacje dotyczące instalacji i użytkowania.

WAŻNE:

ZACHOWAĆ NA PRZYSZŁOŚĆ.
PRZECZYTAĆ UWAŻNIE!

Spis treści

1. Informacje ogólne 2
1.1. Przegląd produktów 2
1.2. Informacje ogólne 2
1.3. Informacje dotyczące gwarancji 3
2. Informacje dotyczące instrukcji obsługi 3
2.1. Dostępność instrukcji obsługi 3
2.2. Grupy docelowe instrukcji obsługi 3
2.3. Informacje dotyczące tłumaczenia 3
2.4. Objaśnienie symboli 3
2.5. Ogólne informacje na temat instrukcji obsługi 4
2.6. Użytkowanie zgodne z przeznaczeniem 4
2.7. Ogólne instrukcje bezpieczeństwa 4
3. Cechy produktu 4
4. Zakres dostawy 4
5. Instalacja i 6
6. Utylizacja 6

Szanowny kliencie,

Dziękujemy za wybranie produktu firmy **Home Deluxe GmbH**. Mamy nadzieję, że korzystanie z nowego wkładu filtra basenowego MARBLE DELUXE będzie przyjemnością.

Instrukcja obsługi pomoże w instalacji i konserwacji produktu. Instrukcję obsługi i instrukcje bezpieczeństwa należy przeczytać uważnie i w całości. Postępuj zgodnie z tymi instrukcjami, aby uniknąć niebezpieczeństwa.

1. Informacje ogólne

1.1. Przegląd produktu

Model: Wkład do filtra basenowego MARBLE DELUXE
ID artykułu: 21177 | ID wariantu: 50472

1.2. Informacje ogólne

Aby spełnić nasze roszczenia, stale poprawiamy jakość, upraszczamy instalację i obsługę oraz dostosowujemy produkty do wymagań klientów. W związku z tymi zmianami aktualną wersję instrukcji obsługi można znaleźć na naszej stronie internetowej.

Termin "produkt" jest używany w instrukcji obsługi w odniesieniu do wkładu filtra basenowego MARBLE DELUXE.

1.3. Gwarancja

Ustawowa odpowiedzialność za wady i prawa gwarancyjne obowiązują od daty zakupu. Home Deluxe GmbH nie ponosi odpowiedzialności za szkody spowodowane nieprzestrzeganiem instrukcji obsługi. Reklamacje wynikające z niewłaściwej instalacji lub użytkowania nie są objęte gwarancją. W przypadku wad produktu prosimy o pisemny kontakt z naszym działem obsługi klienta za pomocą formularza kontaktowego na naszej stronie internetowej, podając nazwę produktu, numer seryjny i zdjęcie tabliczki znamionowej:

Home Deluxe GmbH
Schanzeweg 2
32312 Lübbecke
Lübbecke, Niemcy
Tel: +49 (0)5743 6181-0
www.home-deluxe-gmbh.de

W przypadku dalszych pytań prosimy o kontakt z naszym działem obsługi klienta za pośrednictwem formularza kontaktowego.

2. Informacje na temat instrukcji użytkowania

2.1. Dostępność instrukcji obsługi

Instrukcje użytkowania są częścią produktu i powinny być przechowywane w komplecie i w bezpośrednim sąsiedztwie produktu.

2.2. Grupy docelowe instrukcji użytkowania

Instrukcję użytkowania musi przeczytać i przestrzegać każda osoba zaangażowana w jedną z następujących czynności lub zastosowań:

- Rozpakowywanie, instalacja, utylizacja

2.3. Informacje dotyczące tłumaczenia

Oryginalna instrukcja obsługi została napisana w języku niemieckim. Każdy inny dostępny język jest tłumaczeniem wersji niemieckiej.

2.4. Objaśnienie symboli

Symbol	Objaśnienie symbolu
	**OSTRZEŻENIE** Ten symbol wskazuje na możliwe zagrożenia, które mogą prowadzić do śmierci lub poważnych obrażeń. Przed wykonaniem odpowiedniego kroku instalacji lub zastosowania należy zapoznać się z odpowiednią uwagą.
	**INFORMACJA** Ten symbol zawiera ważne informacje i wskazuje na uszkodzenia materiału. Należy ich przestrzegać przed wykonaniem odpowiedniego kroku instalacji lub zastosowania, aby zrozumieć problemy i uniknąć uszkodzeń.

Symbol	Objaśnienie symbolu
	**Przeczytaj instrukcję obsługi** Symbol wskazuje, że przed montażem/instalacją i/lub uruchomieniem urządzenia należy uważnie przeczytać instrukcję obsługi.

2.5. Ogólne informacje dotyczące instrukcji obsługi

Instrukcja obsługi odnosi się do wkładu filtra basenowego MARBLE DELUXE. Zawiera ona ważne informacje dotyczące instalacji, obsługi i czyszczenia. Przed użyciem produktu należy dokładnie zapoznać się z instrukcją obsługi, w szczególności z instrukcjami dotyczącymi bezpieczeństwa; instrukcję obsługi należy przechowywać w bezpiecznym miejscu. Produktu należy używać wyłącznie w sposób opisany w niniejszej instrukcji obsługi, aby zapobiec przypadkowym obrażeniom lub uszkodzeniom.

2.6. Przeznaczenie

Produkt jest wkładem filtra basenowego do zewnętrznego basenu z hydromasażem MARBLE DELUXE.

Produktu należy używać wyłącznie w sposób opisany w niniejszej instrukcji obsługi. Każde inne użycie jest uważane za niewłaściwe i może spowodować uszkodzenie mienia lub obrażenia ciała. Producent nie ponosi odpowiedzialności za szkody spowodowane niewłaściwym lub nieprawidłowym użytkowaniem.

2.7. Ogólne instrukcje bezpieczeństwa

Ogólne ostrzeżenia o zagrożeniach



- W momencie dostawy należy sprawdzić opakowanie pod kątem uszkodzeń zewnętrznych.
- Należy upewnić się, że wszystkie części są nieuszkodzone i prawidłowo zamontowane. Nieprawidłowy montaż grozi obrażeniami. Uszkodzone części mogą mieć wpływ na bezpieczeństwo i działanie urządzenia.
- Nie otwierać opakowania za pomocą noża lub podobnego ostrego narzędzia.
- Produktu należy używać wyłącznie z zewnętrzną wanną z hydromasażem MARBLE DELUXE.
- Upewnić się, że produkt jest zamontowany na stałe i bezpiecznie, aby uniknąć obrażeń.
- Dzieci należy trzymać z dala od materiałów opakowaniowych. Istnieje ryzyko uduszenia!
- Dzieciom nie wolno bawić się produktem.

3. Cechy produktu

Wkład do filtra basenowego MARBLE Deluxe	
Wymiary (Ø x h)	ok. 15 x 19,3 cm

4. Zakres dostawy

Komponent/część

Nr części	Nr części Opis	Ilość	Zdjęcia
1.	Wkład filtra basenowego	1	

5. instalacja

Wymiana wkładu filtra basenowego

- Przed wymianą wkładu należy wyłączyć zasilanie produktu i wyjąć wtyczkę sieciową z gniazdka.
- Wkłady należy wymieniać w ciągu 4 - 6 tygodni .

Aby wymienić filtr, patrz również instrukcja obsługi odpowiedniego urządzenia do hydromasażu.

Uwaga:

Wkład filtra znajduje się już w pojemniku dostarczonym podczas pierwszego użycia spa. Należy go wyjąć, rozpakować, namoczyć i zainstalować ponownie.
Każdy wkład filtra musi być moczony przez co najmniej 30 minut przed uruchomieniem.

Ilustracja		Opis
		**Otwórz pojemnik filtra:** Chwyć za górną i boczną pokrywę i pociągnij górną pokrywę do góry. Jest ona zatrzaśnięta w pokrywie bocznej. **Uwaga:** Każdy wkład filtra należy namoczyć przez co najmniej 30 minut przed uruchomieniem.
		**Wyjmij wkład filtra i zainstaluj nowy:** Poluzuj wkład filtra i wyjmij go z pojemnika filtra. Wymień go na nowy i wkręć z powrotem do pojemnika filtra (tylko ręcznie i niezbyt mocno). Ponownie załóż górną pokrywę, która zatrzaskuje się w pokrywie bocznej.

6. Utylizacja

- Produkt i wszystkie komponenty należy utylizować zgodnie z lokalnymi i krajowymi przepisami, aby zapobiec szkodom dla środowiska.
- Nasze opakowania są wykonane z materiałów przyjaznych dla środowiska. Mogą one zostać poddane recyklingowi i w ten sposób służyć jako cenne surowce. Materiały opakowaniowe (karton, zabrudzone opakowania itp.) należy utylizować oddzielnie i prawidłowo, zgodnie z obowiązującymi przepisami krajowymi.
- W razie wątpliwości dotyczących utylizacji należy skontaktować się z producentem.
- Informacje na temat prawidłowej utylizacji można również uzyskać w lokalnych punktach utylizacji odpadów.

Home Deluxe GmbH
Schanzeweg 2
32312 Lübbecke
Lübbecke, Niemcy
Tel: +49 (0)5743 6181-0
www.home-deluxe-gmbh.de

GA-080-00_CARTRIDGE
2023/04